

2º

Concurso de

# FOTOGRAFÍA

de Matemática Educativa 2009



a. Soy profesor de matemática

b. Memoria gráfica de la Relme (fotografías de eventos anteriores)

## Participación

- Sólo podrán participar asistentes e inscritos a la Vigésima Tercera Reunión Latinoamericana de Matemática Educativa, que se celebrará en Santo Domingo, República Dominicana del 13 al 17 julio de 2009 en el recinto de la Universidad Autónoma de Santo Domingo.
- Cada participante podrá presentar hasta dos fotografías por categoría.



"transformaciones lineales"

## Formato

- El formato de las fotografías debe ser JPG de alrededor de 2 MB, en color o blanco y negro. (Para someter a concurso fotografías impresas deberá digitalizar la imagen).



"Estoy seguro de que si algún mérito tengo, es saber servirme de mis ojos, que conducen a las cámaras en la tarea de aprisionar no sólo los colores, las luces y las sombras, sino el movimiento que es la vida"

**Gabriel Figueroa**



## Recepción de propuestas

- Las fotografías se recibirán únicamente al correo electrónico [fotoclame09@gmail.com](mailto:fotoclame09@gmail.com)
- Por razones de espacio en el servidor del correo electrónico, envíe un correo por cada fotografía.
- Cada fotografía deberá ir acompañada de la siguiente información:
  - Título de la fotografía
  - Lugar y fecha de la fotografía.
  - Categoría
  - Descripción de 2 renglones
  - Nombre del autor
  - Filiación (adscripción)
  - País
  - Correo electrónico
- La fecha de recepción finaliza el lunes 22 de junio de 2009 a las 11:00 hrs. U.T.C. (tiempo universal coordinado). No habrá prórroga de tiempo.

**¡participa!**

# EXPRESA!

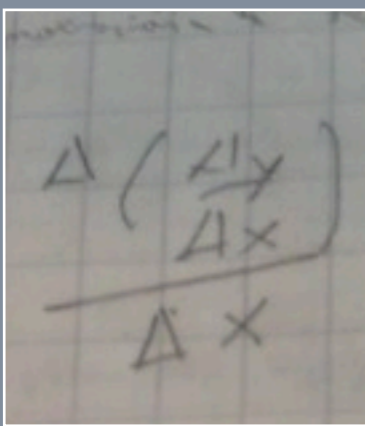

## Etapas del concurso

- Primera etapa: selección por parte del jurado de 12 fotografías finalistas de cada categoría. El 29 de junio aparecerán las 24 fotografías finalistas en la página web del CLAME, mismas que se exhibirán durante la Relme 22.
- Segunda etapa: para cada categoría, el jurado seleccionará los tres mejores trabajos para otorgar el 1º, 2º y 3º lugar.

## Premiación

- Los criterios de evaluación del jurado serán la creatividad y la calidad fotográfica.
- La selección de los ganadores será a discreción absoluta del jurado y su fallo será definitivo e inapelable.
- Las fotografías que correspondan al 1º, 2º y 3º lugar de cada categoría recibirán un diploma.
- La fotografía ganadora de cada categoría será publicada durante un año en la página del CLAME y será usada para la edición del Acta Latinoamericana de Matemática Educativa y/o para la página web de la siguiente RELME.



Transmite  
una idea

## Restricciones

- a. No se aceptarán propuestas anónimas.
- b. Si el autor de alguna de las 24 fotografías finalistas no asiste a la RELME su propuesta será eliminada y será retirada de la exhibición.
- c. No se aceptarán fotografías realizadas por personas distintas al autor o que no sean propiedad del autor.
- d. No se aceptarán fotografías alteradas electrónicamente ni por cualquier otro medio. Tampoco se aceptarán composiciones o retoques artísticos. Sólo se permitirá correcciones mínimas de brillo y contraste.
- e. No se pueden presentar fotografías sometidas a otros concursos, que hayan sido publicadas, exhibidas y/o premiadas.



Comparte  
experiencias

Revive momentos y  
comparte con nuestra  
comunidad tus  
experiencias a través de  
imágenes

e. Al postular las fotografías a concurso el autor garantiza y manifiesta que es poseedor de los derechos de autor de la imagen y cede a CLAME los derechos correspondiente para utilizarlas en publicaciones y exposiciones siempre citando al autor y su procedencia.

- f. En el caso de fotografías en las que aparezcan personas reconocibles en situaciones incómodas o que afecten la moral y las buenas costumbres el jurado podrá requerir que la persona involucrada envíe un correo electrónico manifestando su autorización para el uso de su imagen. En caso contrario CLAME se reserva el derecho de excluir la fotografía del concurso.

## Generales

- a. Los participantes que no cumplan con cualquiera de los requisitos señalados en la presente convocatoria serán descalificados.
- b. El jurado puede declarar desierto el premio.
- c. Cualquier situación no prevista en la presente convocatoria será analizada y resuelta por el comité organizador del evento.

**Atentamente**

**COMISIÓN DEL CONCURSO LATINOAMERICANO DE FOTOGRAFÍA DE  
MATEMÁTICA EDUCATIVA 2009**